Schottermanagement Enns

Raster Dataset

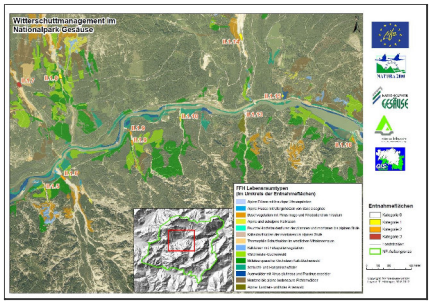

Tags

Schottermanagement, Schuttrinne, Abbau, Managementplan, FFH

Summary

Karte des Schottermanagements im Nationalpark Gesäuse im Bereich der Enns. Stand 2012.

Description

Karte des Schottermanagements im Nationalpark Gesäuseim Bereich der Enns.Stand 2012. Inklusive der FFH-Lebensraumtypen.

Publiziert in: *Holzinger A., Haseke H., Stocker E. (Red.) (2012): Managementplan Witterschutt und Geschiebe. Nationalpark Gesäuse GmbH. Weng im Gesäuse, 51 S.*

Credits

Tamara Höbinger, Nationalpark Gesäuse GmbH

Use limitations

There are no access and use limitations for this item.

Extent

There is no extent for this item.

Scale Range

Maximum (zoomed in) 1:5,000

Minimum (zoomed out) 1:150,000,000

You are currently using the Item Description metadata style. Change your metadata style in the Options dialog box to see additional metadata content.